GUIDA RAPIDA PER L'INVIO DEI FLUSSI EES

(MIURAOODGSSSI prot. n. 3156/RU/U del 2 luglio 2012)

Versione necessaria Alunni: ***ver. 6.1.1 o successive e acquisto del pacchetto Axios Conchiglia***

A. Attivazione Axios Conchiglia
B. Rilevazione Esiti Esami di Stato

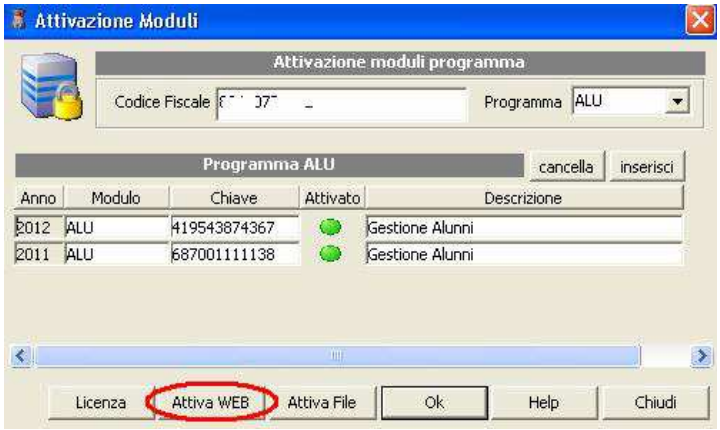

Per attivare Axios Conchiglia all'interno dell'area alunni, accedere al percorso Utilità->Attivazione e Verifiche-> Attivazione Moduli e cliccare sul pulsante Attiva WEB. Al termine della procedura uscire e rientrare nell'area per rendere attiva la funzione.

Esportazione EES

(Annuali->Esami->Esami di Stato->Axios Conchiglia/Sidi->Esportazione EES)

controllare che l'anno scolastico sia corretto e cliccare su Genera: verrà creato un file zip nel seguente percorso C:\axios\app\ALU\prg\EXT\UPLOAD\VALUTAZIONI RMPxxxxxx_201207091642.ZIP